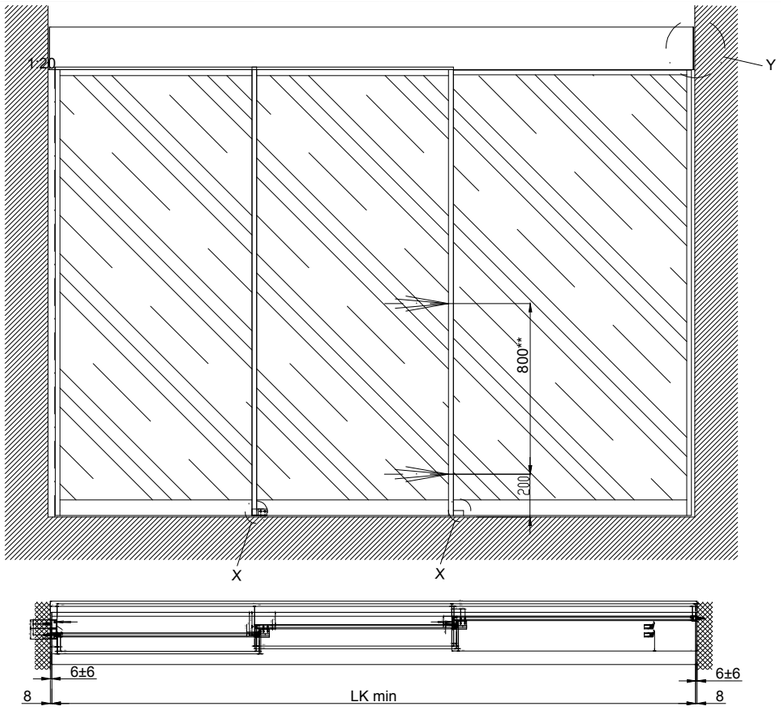

Detail Y

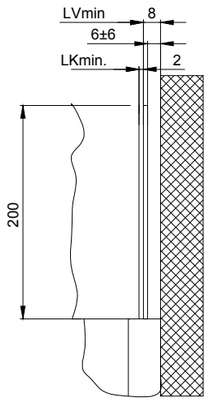

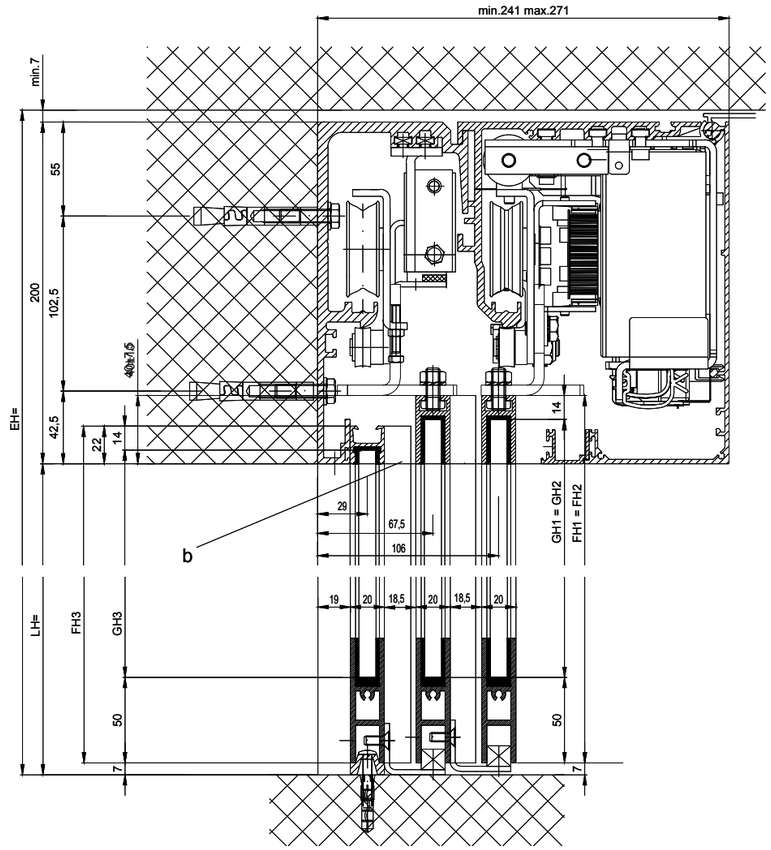

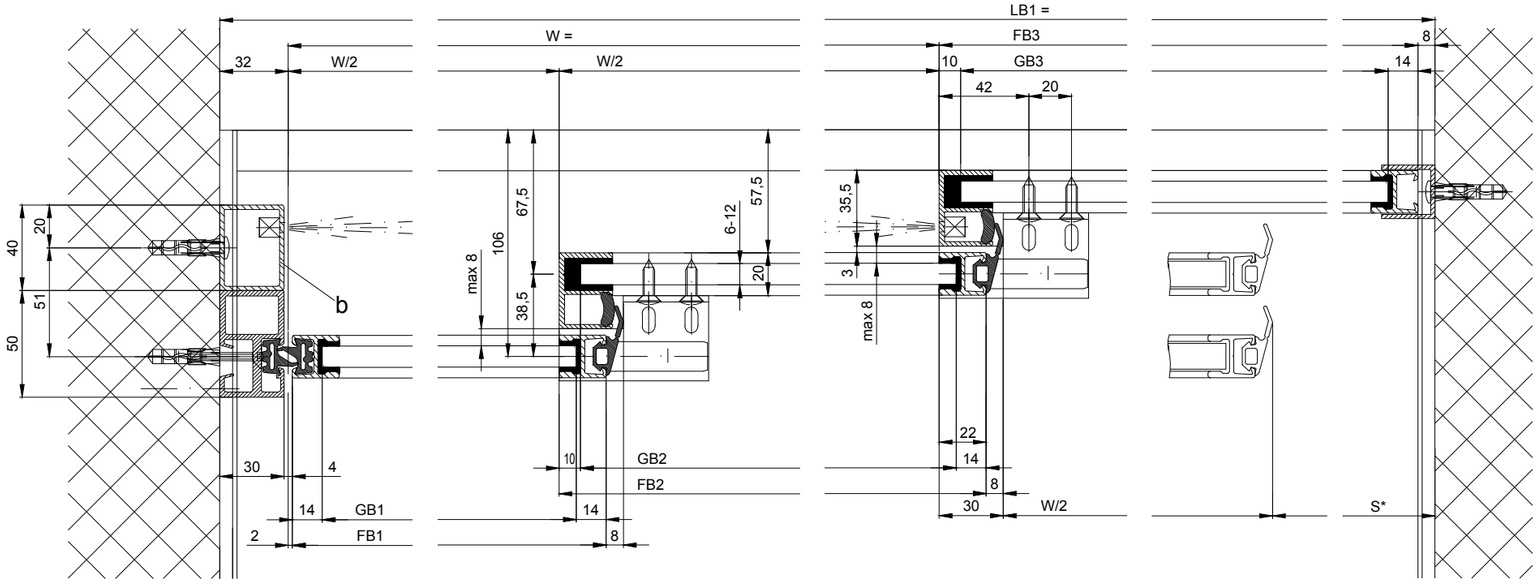

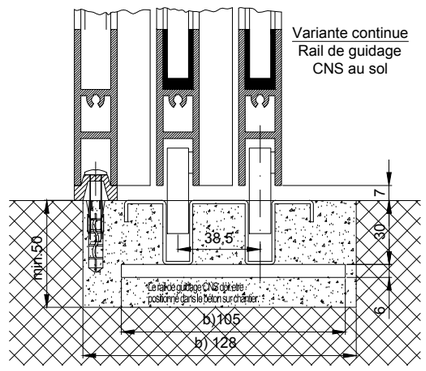

b) Installé par ailleurs

Detail X

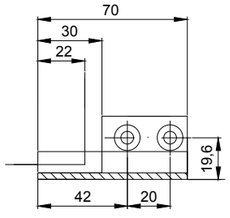

Nacharbeit:
Seitliche Bodenführung

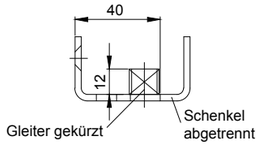

LB1=1.5*W+S+62		FH1=FH2=LH+33	
W=(LB1-S-62)/1,5		FH3=LH +15	
LKmin=LB1-20		GH1=GH2=FH1-64	
LVmin=LKmin.+2		GH3=FH3-64	
FB1=(W/2+20		GB1=FB1-28	
FB2=(W/2)+22		GB2=FB21-24	
FB3=(W/2)+S+22		GB3=FB3-24	

Les vantaux doivent être fabriques avec des matérieaux qui n'occasionnent pas de blessures en cas de fracture (utiliser du verre de sécurité trempé ou du verre de sécurité feuilleté, etc.). Les vantaux équipés de verre très clair doivent être signalés afin qu'on les vioe.

* Distance de sécurité conformément à disposition nationale

** Barrages photoélectriques conformément à disposition nationale

Eloxal/couleur: _____ Epaisseur de couche: ____ RAL : ____ Indications d`additif: _____

Objet:

Client:

OrdreNr.: Date: Signature de libération:

Echelle	Dessiné	08.07.19	MURO
%	Bien pour imprimer	.	.

Type de commande: Système de profil Mise en oeuvre

iMotion 2301-TR LR12 avec vantaux fixes, linteau

TORMAX AUTOMATIC — TORMAX est une division et une marque déposée de Landert Motoren AG, CH-8180 Bülach-Zürich

Document-Nr.: T3_390_611 — Index A