

1:20

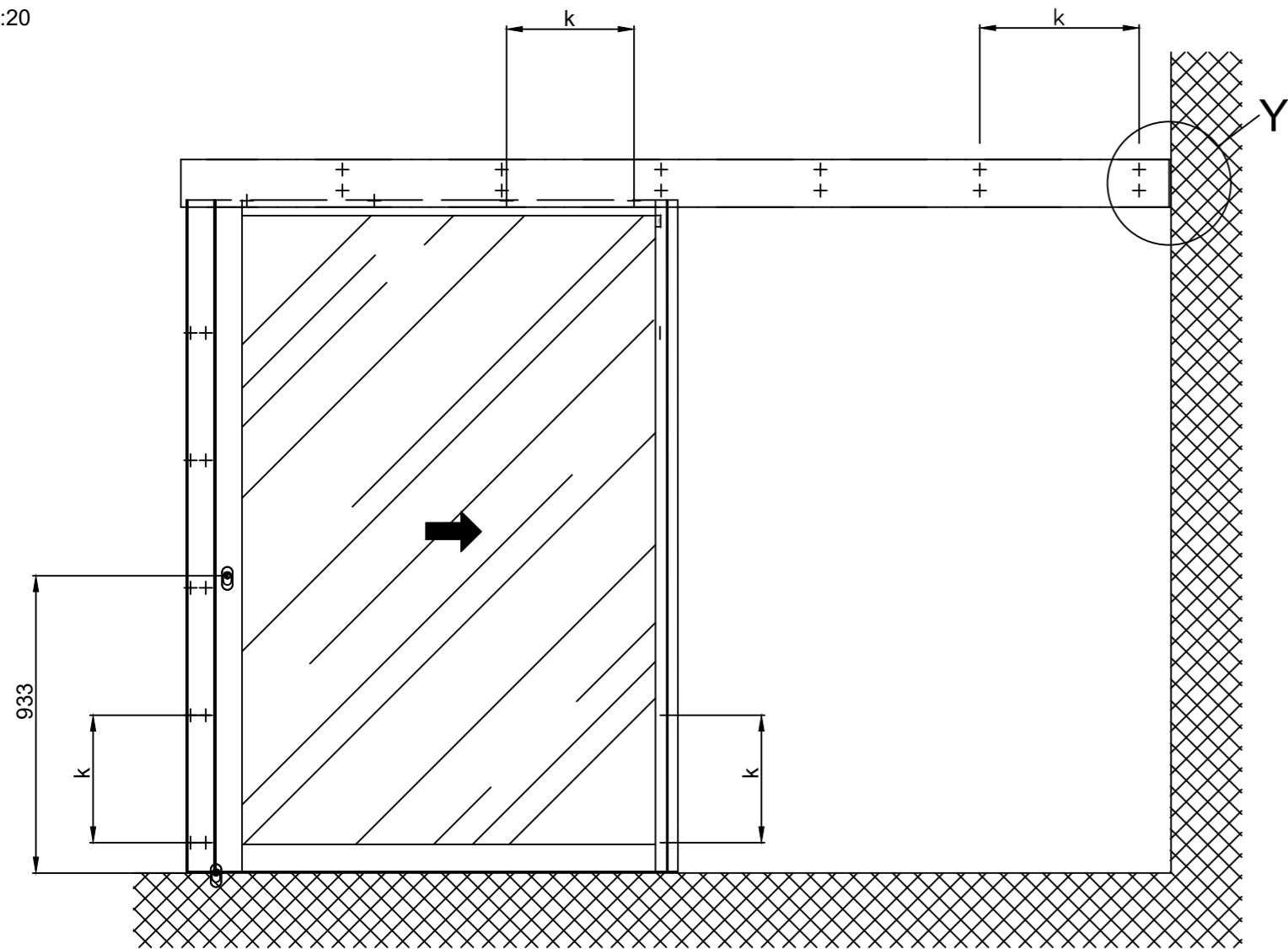

Detail Y

Distance au mur sans plaque latérale
 $x=14\pm 6$

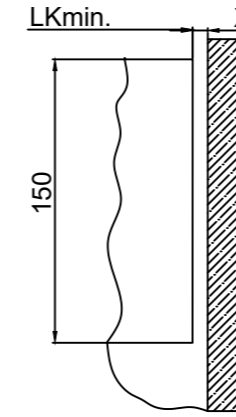

Remarque: Distance au mur avec plaque latérale
 $x=\text{min.}88$

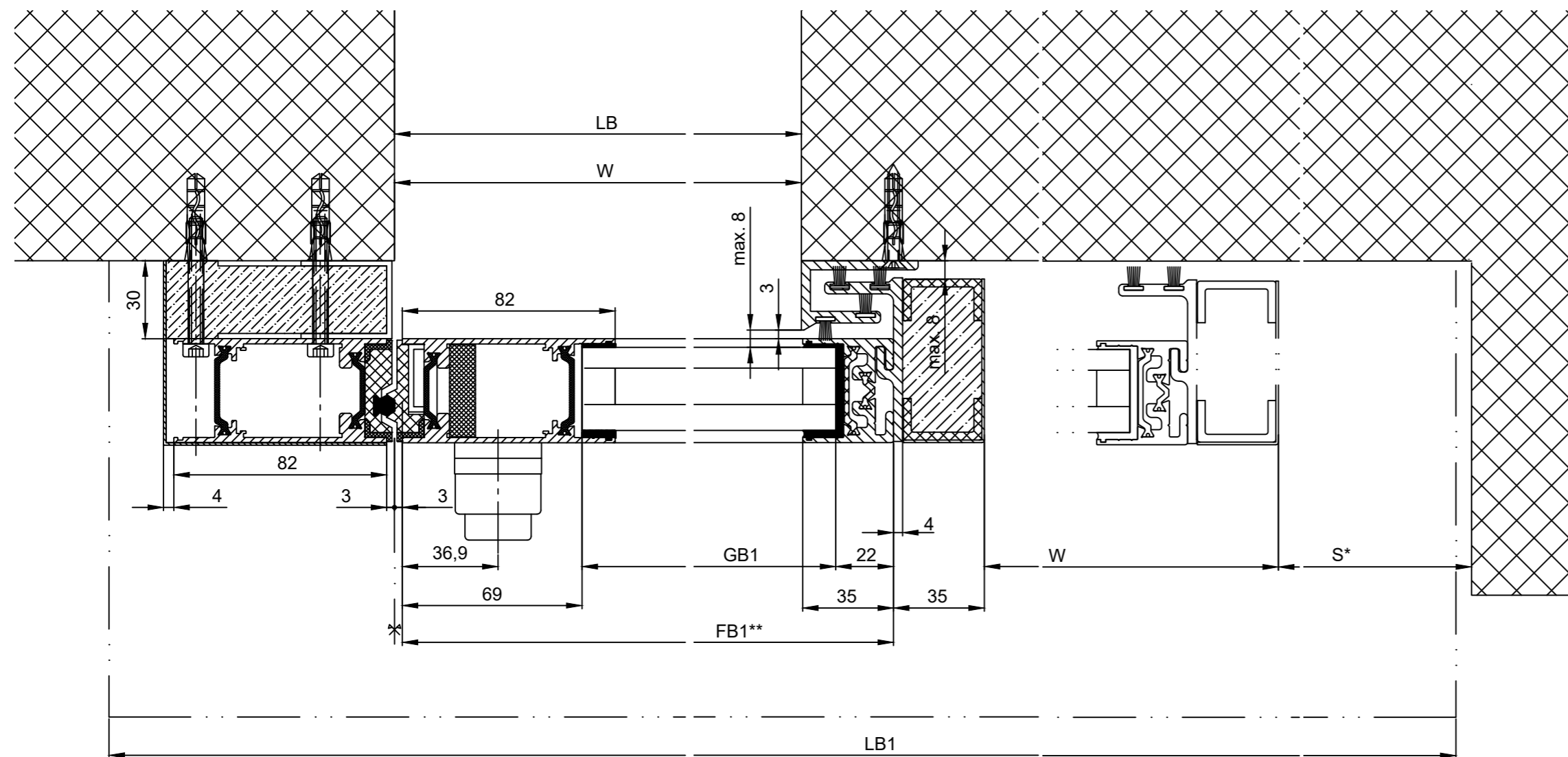
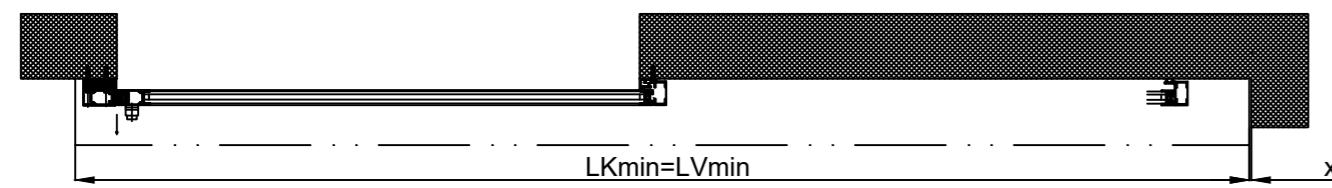

**= sans fixation d'isolation

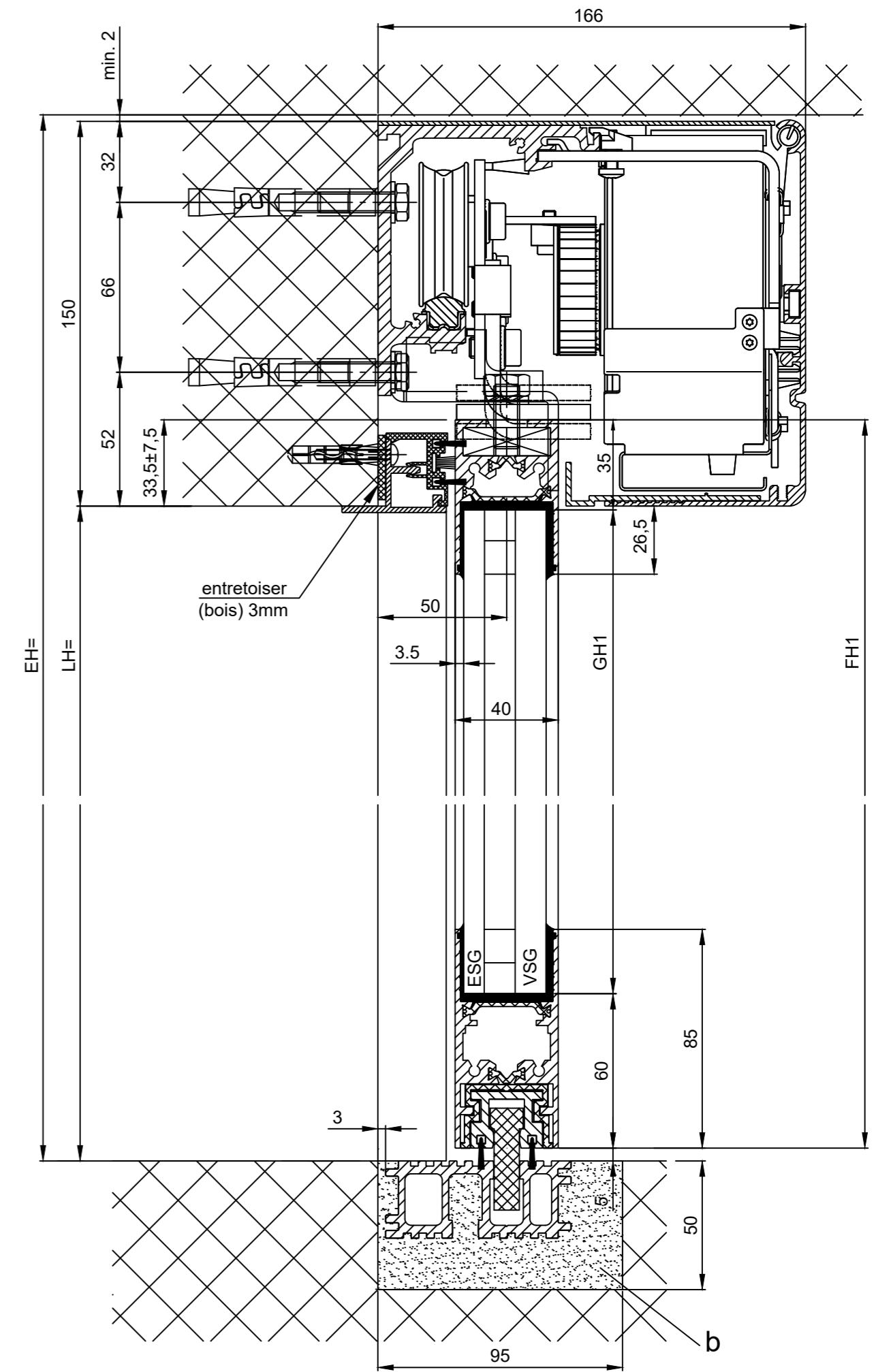

b) Réalise sur site
 k) Distance / type et nombre des vis de connection sont sélectionnés selon la structure du bâtiment et de la résistance requise.

* Distance de sécurité conformément à disposition nationale	
$LB1=2W+S+180$ $W=(LB1-S-180)/2$ $LB=W$	Eloxa/couleur: _____ Epaisseur de couche: _____ Indications d'additif: _____ RAL _____
Objet:	
Client:	
OrdreNr.:	Date: _____ Signature de libération: _____
GB1=FB-91	Plan coté
FH=LH+28.5	Type de commande: _____ Système de profil _____ Mise en oeuvre _____
GH=FH-95	iMotion 2302 LR 32THERM RC2 MPVF ER OF
	Echelle: _____ Dessiné: 04.04.2024 MURO % Bien pour imprimer
	Document-Nr.: T3_390_185 Index: E TORMAX AUTOMATIC TORMAX a Division of LANDERT Group AG CH-8180 Bulach-Zurich