

1:20

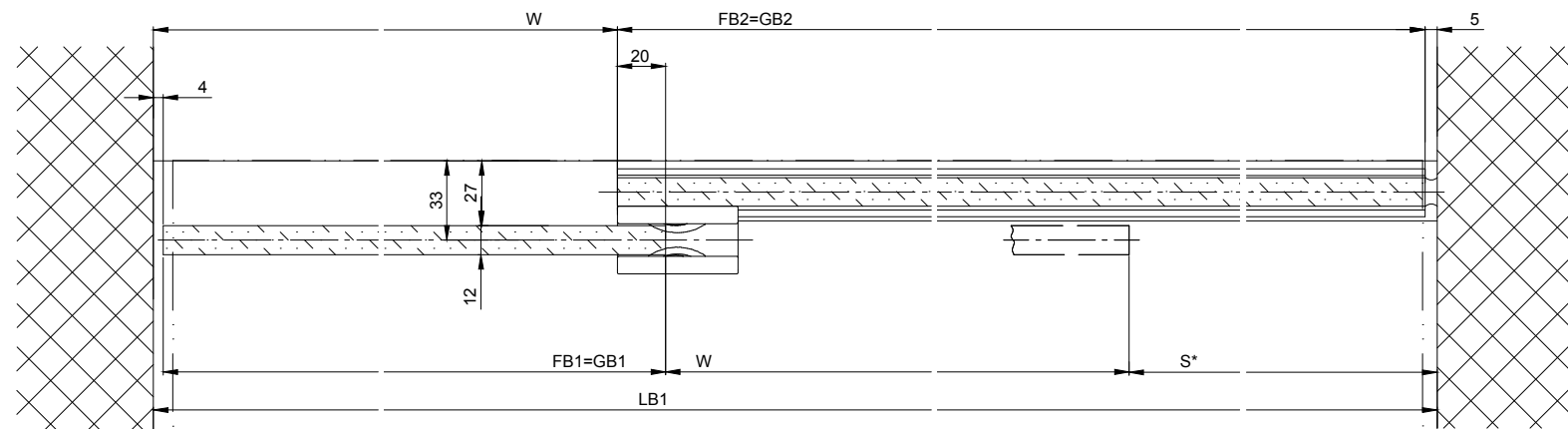

Variante épaisseur de verre 10 mm

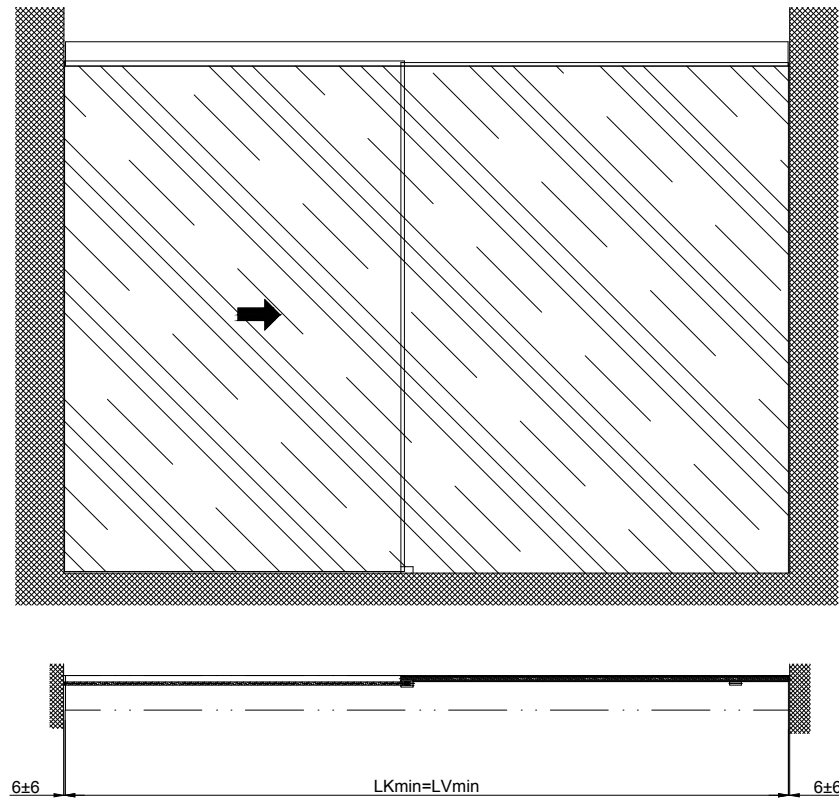
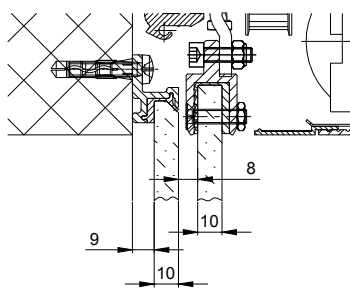

Variante épaisseur de verre 10 mm

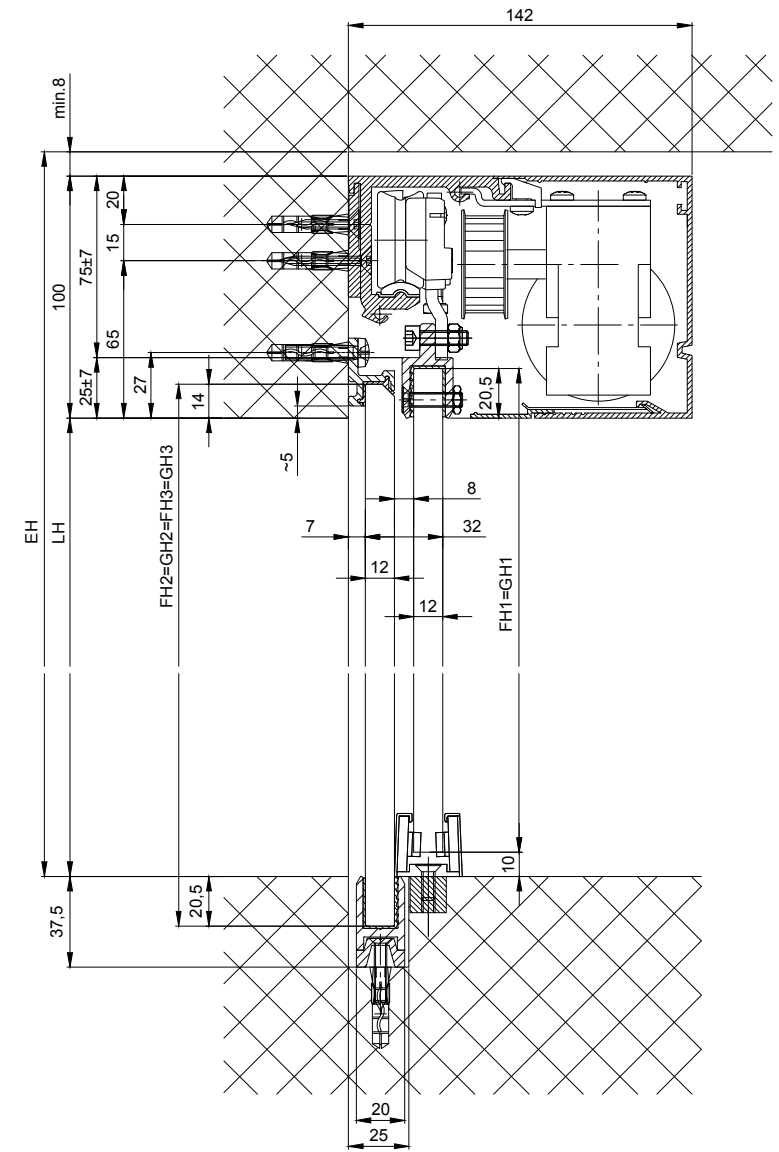
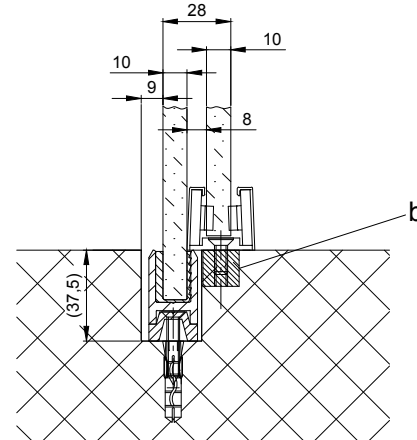

b Réalisation par le client

Les vantaux doivent être fabriqués avec des matériaux qui n'occasionnent pas de blessures en cas de fracture (utiliser du verre de sécurité trempé ou du verre de sécurité feuilleté, etc.). Les vantaux équipés de verre très clair doivent être signalés afin qu'on les voie.

* Distance de sécurité conformément à disposition nationale

Eloxi/couleur: _____ Epaisseur de couche: _____ Indications d'additif: _____
RAL : _____

Objet: _____

Client: _____

OrdreNr.: _____ Date: _____ Signature de libération: _____

	Echelle	Dessiné	27.02.2020	MURO
	%	Bien pour imprimer		

Type de commande: Système de profil Mise en oeuvre
2203 ER sans cadre avec vantaux fixes, linteau

 TORMAX a Division of LANDERT Group AG
CH-8180 Bulach-Zürich

Document-Nr.:	T3_390_793	Index	.
---------------	------------	-------	---

$LB1=2W+S+20$	
$W=(LB1-S-20)/2$	
$LKmin=LVmin=LB1-12$	
$GB1= W+16$	
$GB2=W+S+20$	
$GH1=LH+10,5$	
$GH2=LH+34.5$	